

2024학년도 겨울계절학기

# 표준 현장실습학기제 참여수기

2023390819 글로벌경영전공 강다연 | 원진회계법인 감사본부 실습생



# 목차



실습기관 소개



현장실습을 통해  
달성하고자 한 목표



실습직무 및 현장적응노력



성과 및 성장 경험



현장실습 후 취업성공을  
위한 각오

## 실습기관 소개



### 고객의 가치창조를 위한 파트너

---

PWC 등 대형회계법인에서 실무경험을 축적한 회계사 중심으로 고객의 진정한 가치 창조를 위해 구성된 경영 컨설팅 그룹

### Know-How, Needs

---

구성원이 쌓아온 차별화된 Know-How와 경험을 바탕으로 고객의 Needs를 충족하는 최고의 서비스 제공

## 실습기관 소개



### ✓ AUDITS

재무제표감사, 회계 및 관리업무

기업 및 개인고객의 재무정보 신뢰성과 투명성 제고를 위한 회계 및 감사 부문의 종합서비스 제공



### ✓ TAX

재산세분야, 세무조사 및 조세불복, 국제조세분야 등

세무 리스크 사전예방 및 합법적인 범위 내에서 절세효과 극대화 방안 제시를 통해 고객의 안정적인 성장에 도움을 주는 종합 세무 서비스 제공



### ✓ CONSULTING

기업인수 및 합병, 중앙아시아업무 자문 등

고객의 경영전략과 요구사항에 대한 깊은 이해와 최선의 해결 방안 탐색 및 평가 지원을 통하여 효과적인 기업경영관리 종합 서비스 제공

현장실습을  
통해  
달성하고자 한  
목표



**직접적인 경험**

실무에 있는 회계사님들과의 교류  
기업의 업무방식 습득 및 역량 강화

**단순한 경험을 넘어**

직무를 통해 나의 역량과 방향성 점검  
업무에 필요한 능력 보완

## 금융기관 조회서 발송

온라인으로 조회되지 않는  
금융기관에 대해 우편으로  
조회서 발송

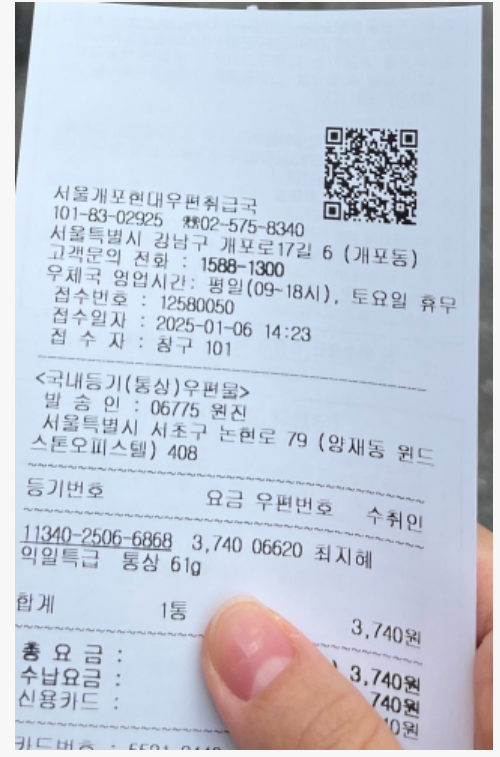
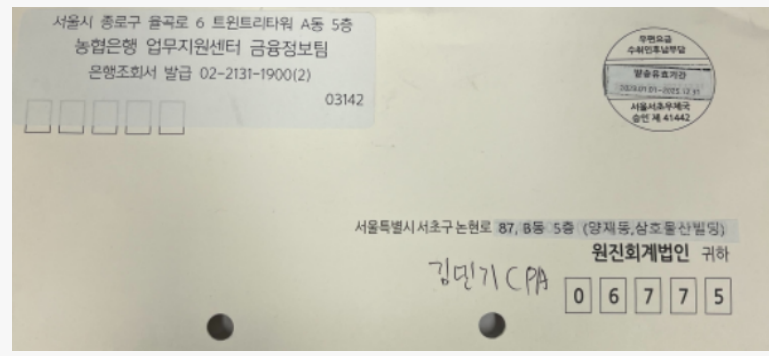

## 금융기관 조회서 회신

회신된 조회서들 엑셀에 기입하여 담당 회계사님에게 전달, 회신  
이 오지 않는 조회서에 연락, 실물 조회서와 출력한 온라인 조회서  
를 파일철로 관리

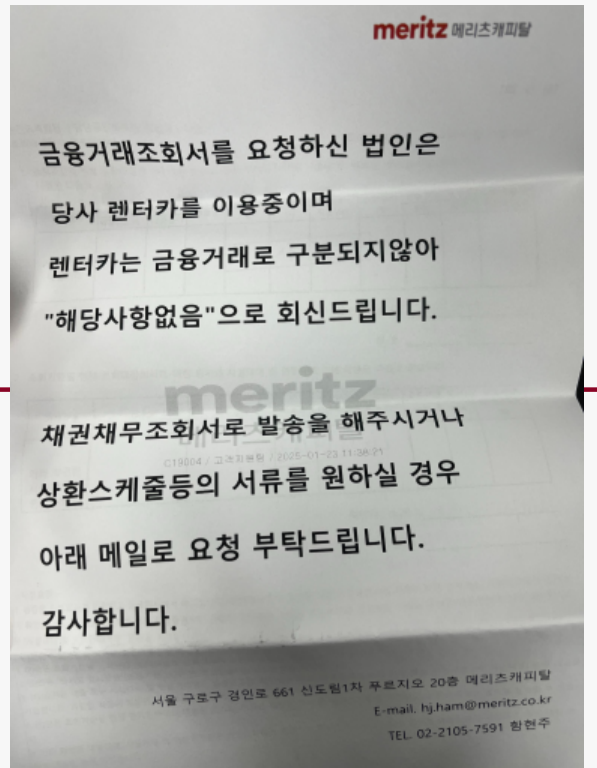

**실습직무 및  
현장적응을 위한  
노력**

## 세무조정 업무 도움

표준재무상태표, 표준손익계산서, 제조원  
가명세서, 소득금액조정합계표, 자본금과  
적립금조정명세서(을), 업무승용차비용명  
세서, 연구인력개발비인원 위하고에 입력

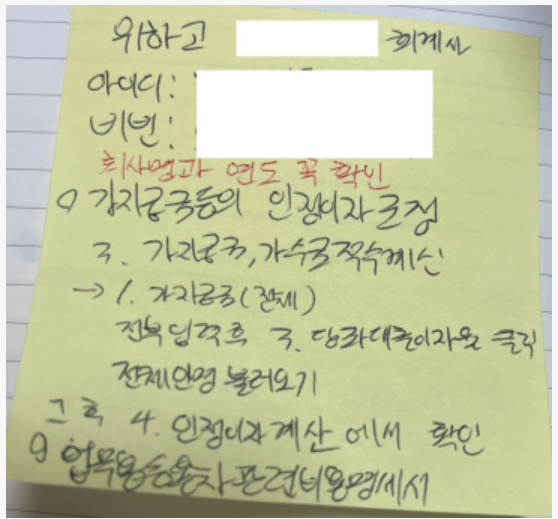

## 기타 지원 업무

2025 원천세, 부가세 파일 제작, 은행 현금 실사 등

## 회계감사 업무의 이해

회계감사에 기초가 되는 업무의 필요성을 이해하고 수행

## 회계사님과의 소통

업무와 진로에 대해 이야기 나누며 적극적으로 질문

# 실습직무 및 현장적응을 위한 노력

## 금액 입력의 정확성

큰 단위의 금액들을 실수하지 않고 입력하려 여러 번의 검토

조회 대상 회사 : [redacted]      조회 기준일 : 2024년 12월 31일 현재

1. 2024년 12월 31일 현재 [redacted]

금융상품의 종류 (1)	계좌번호 (2)	금 액 (3)	연 이 자 율 (4)	최 종 이 자 지 급 일 (5)	만 기 일 (6)	인 출 제 한 등 (7)	기 타 사 항
		2,100,382,329					

성과 및  
성장경험

✓ 엑셀활용능력

조회서 회신 내용을 문서화하고 정리하면서 엑셀에 기입하여 회계사님께 전달드리는 과정에서 엑셀 활용 능력이 향상됨

✓ 맡은 업무의 책임감

조회서를 발송하고 회신하는 과정과 직접 은행에 나가 금융실사를 하는 과정에서 문서나 금액의 입력에 실수가 없게 꼼꼼히 확인함

# 현장실습 후 취업을 위한 각오

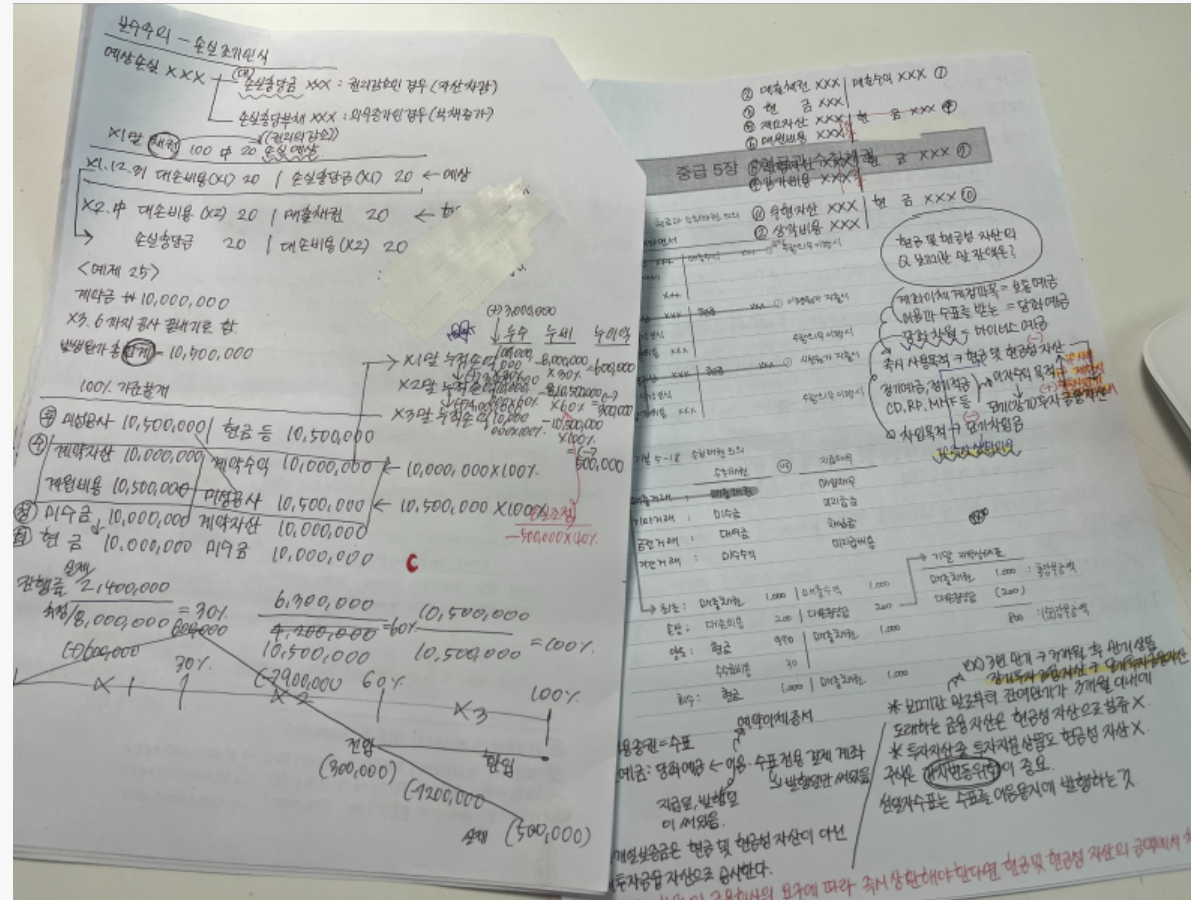

## 자기개발

- 컴퓨터활용능력2급
- 경제 시사 스터디

## CPA 준비

- 자격요건 충족 (관련과목 이수)
- 인터넷 강의 수강
- 고시반 지원



Thank  
you.

2024학년도 겨울계절학기 현장실습

감사합니다.